
La grenouille à grande bouche
Élodie Nouhen et Francine Vidal
Didier Jeunesse
IUFM ACADEMIE DE MONTPELLIER
DMPC106569

– Pour Loulou et ses p'tits loups,
cette ranette est toute à vous.
E. N.

© Didier Jeunesse, Paris, 2001
5, rue d'Assas – 75006 Paris
www.didierjeunesse.com
Conception graphique : Isabelle Southgate
Photogravure : Wolspin & ASGP
ISBN : 978-2-278-05097-5
Dépôt légal : 50074/17
Loi n° 49-956 du 16 juillet 1949
sur les publications destinées à la jeunesse
Achevé d'imprimer en France en juin 2015 chez Clerc,
imprimeur labellisé Imprim'Vert, sur papier composé
de fibres naturelles renouvelables, recyclables,
extraites à partir de bois issus de forêts gérées durablement.

PAPIER À BASE DE FIBRES CERTIFIÉES

Didier Jeunesse s'engage pour l'environnement en réduisant l'empreinte carbone de ses livres.
Celle de cet exemplaire est de
300 g éq. CO_2
Pour découvrir notre démarche : www.didierjeunesse.durable.fr

La grenouille à grande bouche

Une histoire contée par
Francine Vidal
Illustrée par
Élodie Nouhen

CENTRE DE RESSOURCES
DOCUMENTAIRES
EDE MONTPELLIER

Didier Jeunesse


La grenouille à grande bouche
gobe des mouches avec sa grande bouche.
Elle vit dans une mare
sur un nénuphar
qui lui sert de plongeoir.

Mais voilà qu'un soir, elle en a marre.

Des mouches au petit déjeuner,
des mouches au dîner,
des mouches toute la journée,

elle en a assez !

« Qu'est-ce que je pourrais bien goûter ?
Qu'est-ce que je pourrais bien manger ? »

Elle n'en a pas la moindre idée.

Alors...



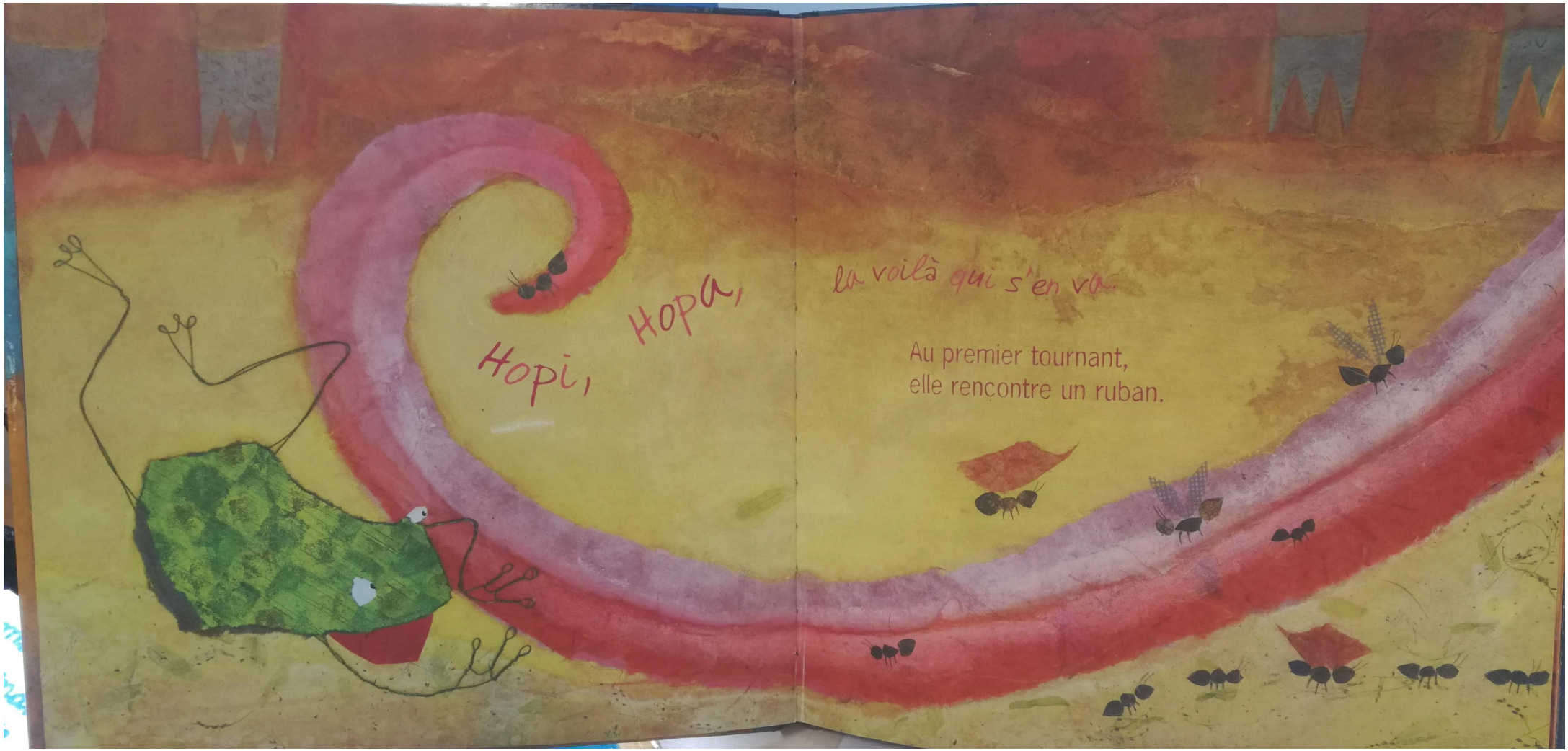
Hopi, Hopa,
la voilà qui s'en va.
Au premier tournant,
elle rencontre un ruban.

– T'es collant *toi* ! T'es qui *toi* ?
– Je suis le tamanoir.

– Et tu manges quoi *toi* ?
– Des fourmis.

Pouah !



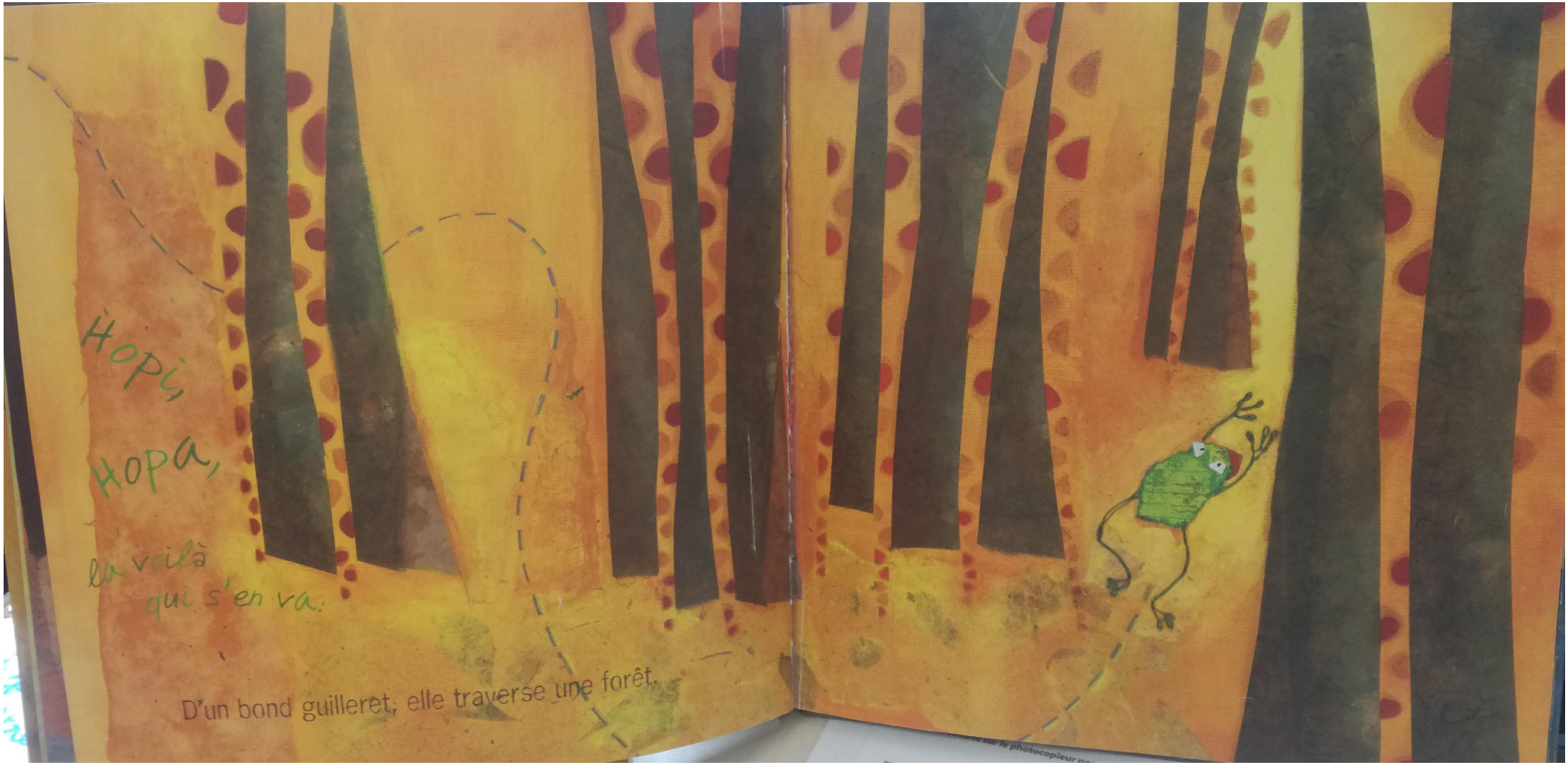
Hopi,
Hopa,
la voilà
qui s'en va.
D'un bond guilleret, elle traverse une forêt.

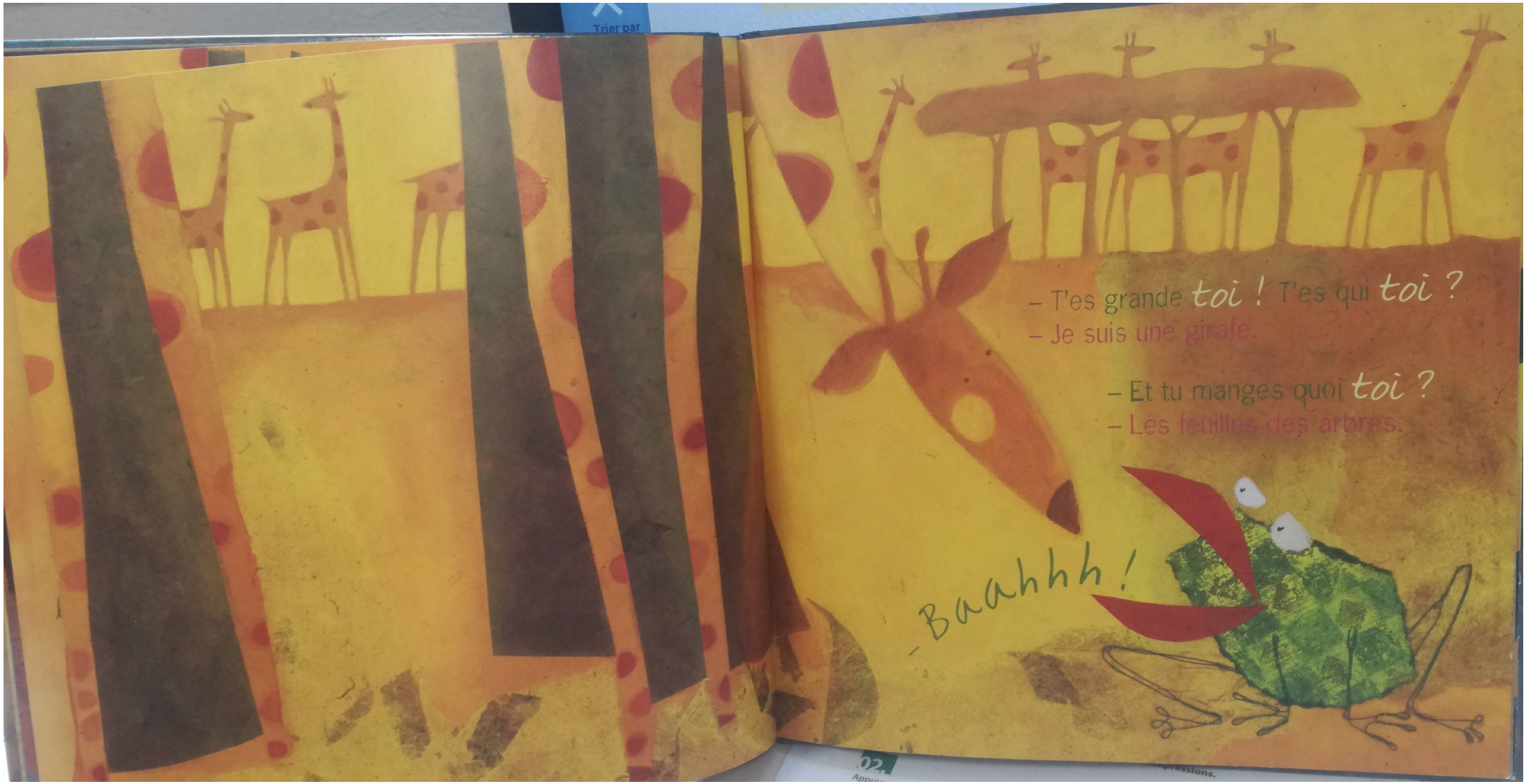
– T'es grande toi ! T'es qui toi ?
– Je suis une girafe.
– Et tu manges quoi toi ?
– Les feuilles des arbres.
– Baahhh !


Hopi,
Hopi,
la voilà qui s'en va.
À l'aide d'une canne, elle escalade
une montagne de mille kilogrammes.

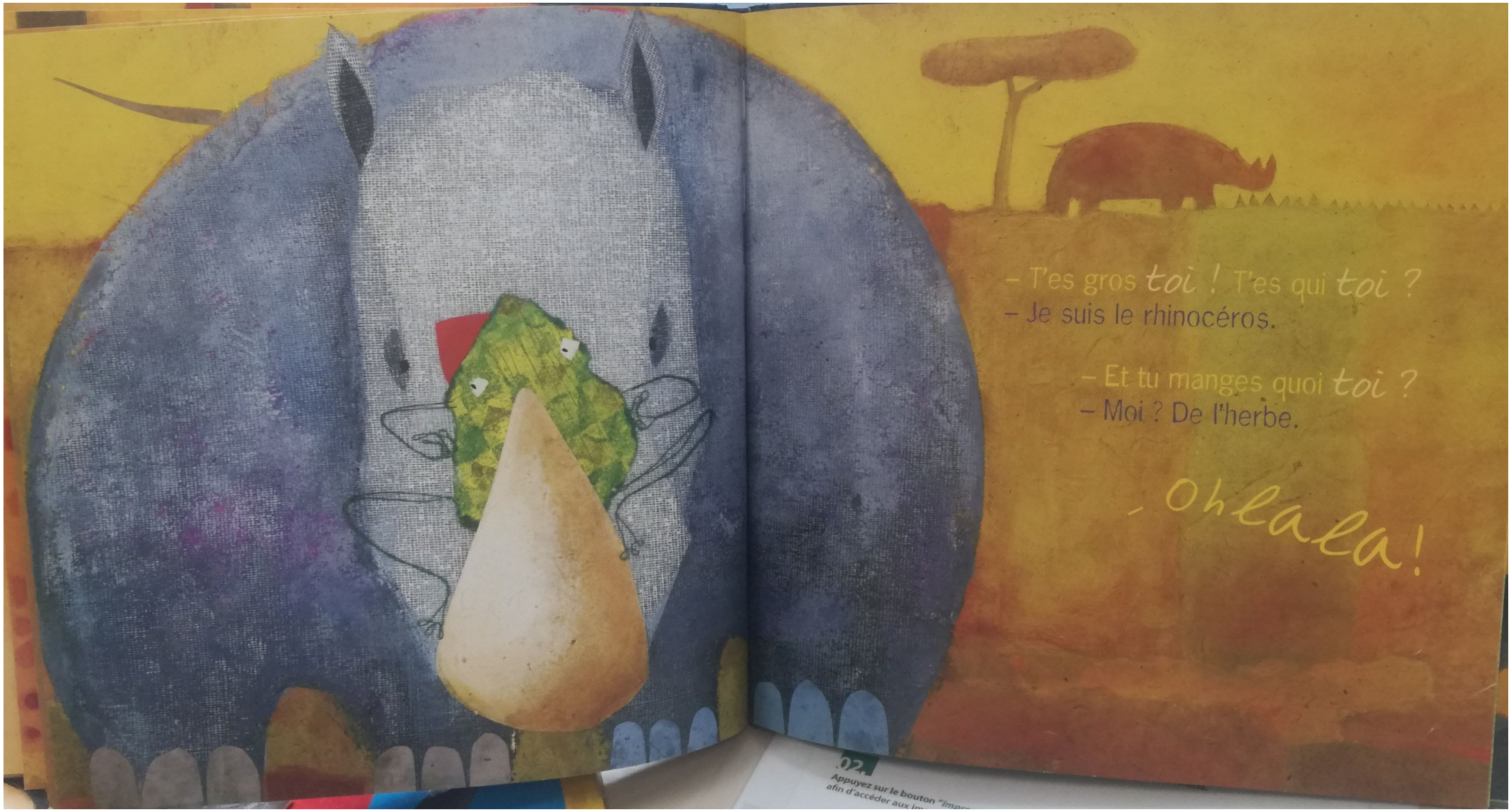
– T'es gros toi ! T'es qui toi ?
– Je suis le rhinocéros.
– Et tu manges quoi toi ?
– Moi ? De l'herbe.
Ohlala!

Hopi,
Hopa,
la voilà qui s'en va.



Un peu plus tard,
il se met à pleuvoir.



– Désolé, crie l'oiseau
qui s'est laissé aller.

– T'es qui toi ?
– Je suis le toucan.

– Et tu manges quoi toi ?
– Des asticots.

Ouah !

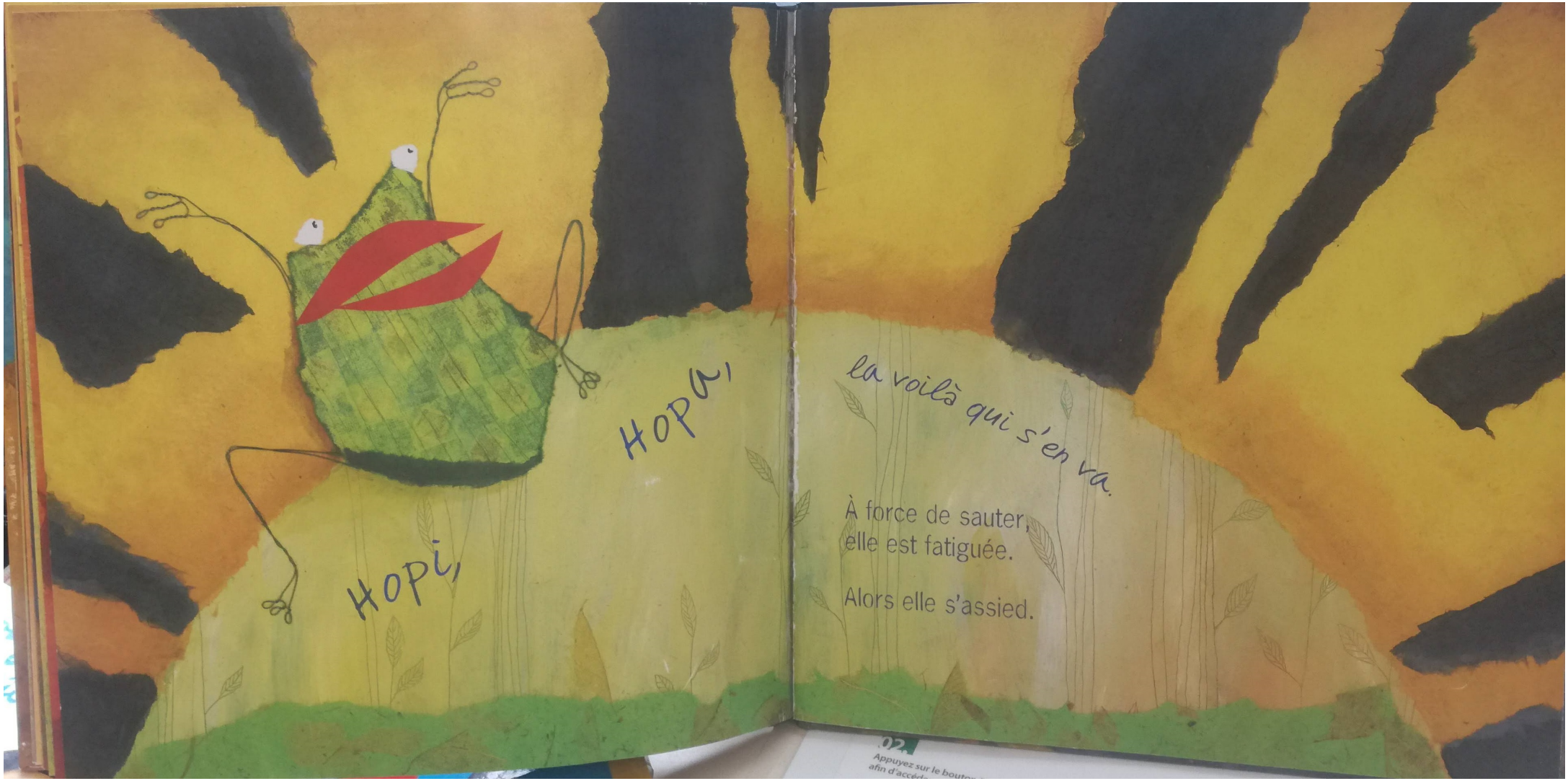
Hopi,
Hopi,
Hopi,
la voilà qui s'en va.
À force de sauter,
elle est fatiguée.
Alors elle s'assied.

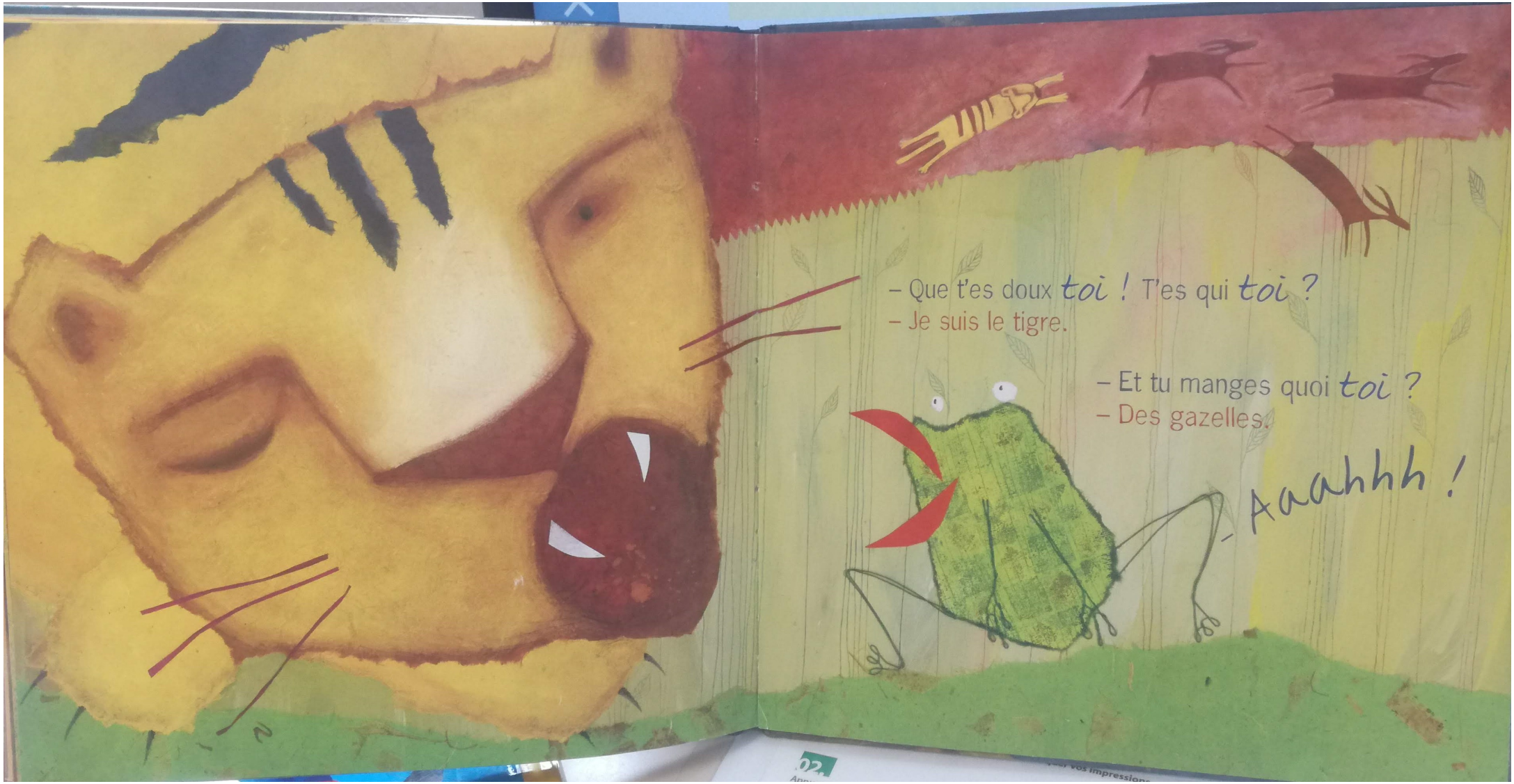
– Que t'es doux toi ! T'es qui toi ?
– Je suis le tigre.
– Et tu manges quoi toi ?
– Des gazelles.
Aaahhh !

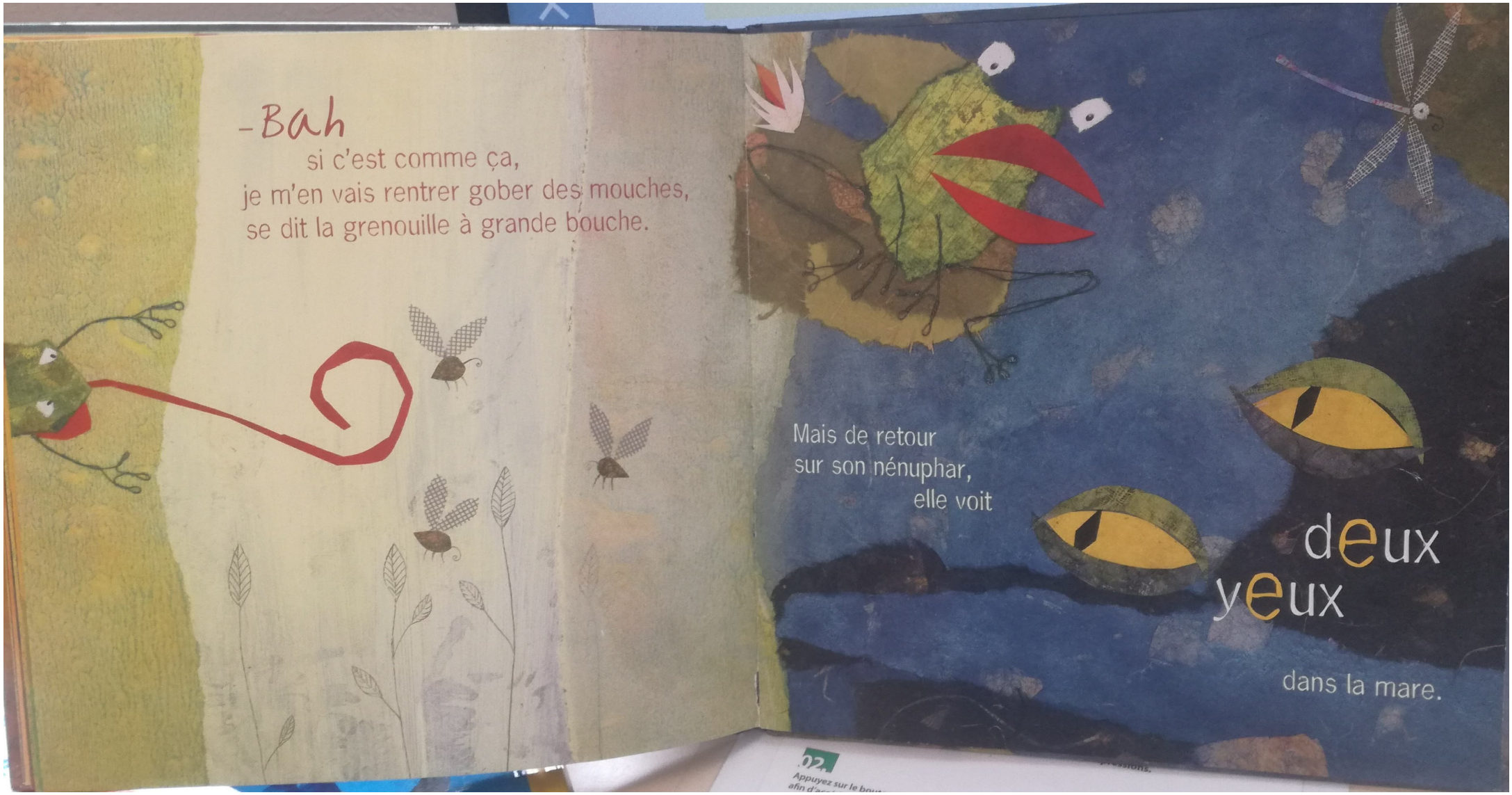
-Bah
si c'est comme ça,
je m'en vais rentrer gober des mouches,
se dit la grenouille à grande bouche.
Mais de retour
sur son nénuphar,
elle voit
deux
yeux
dans la mare.

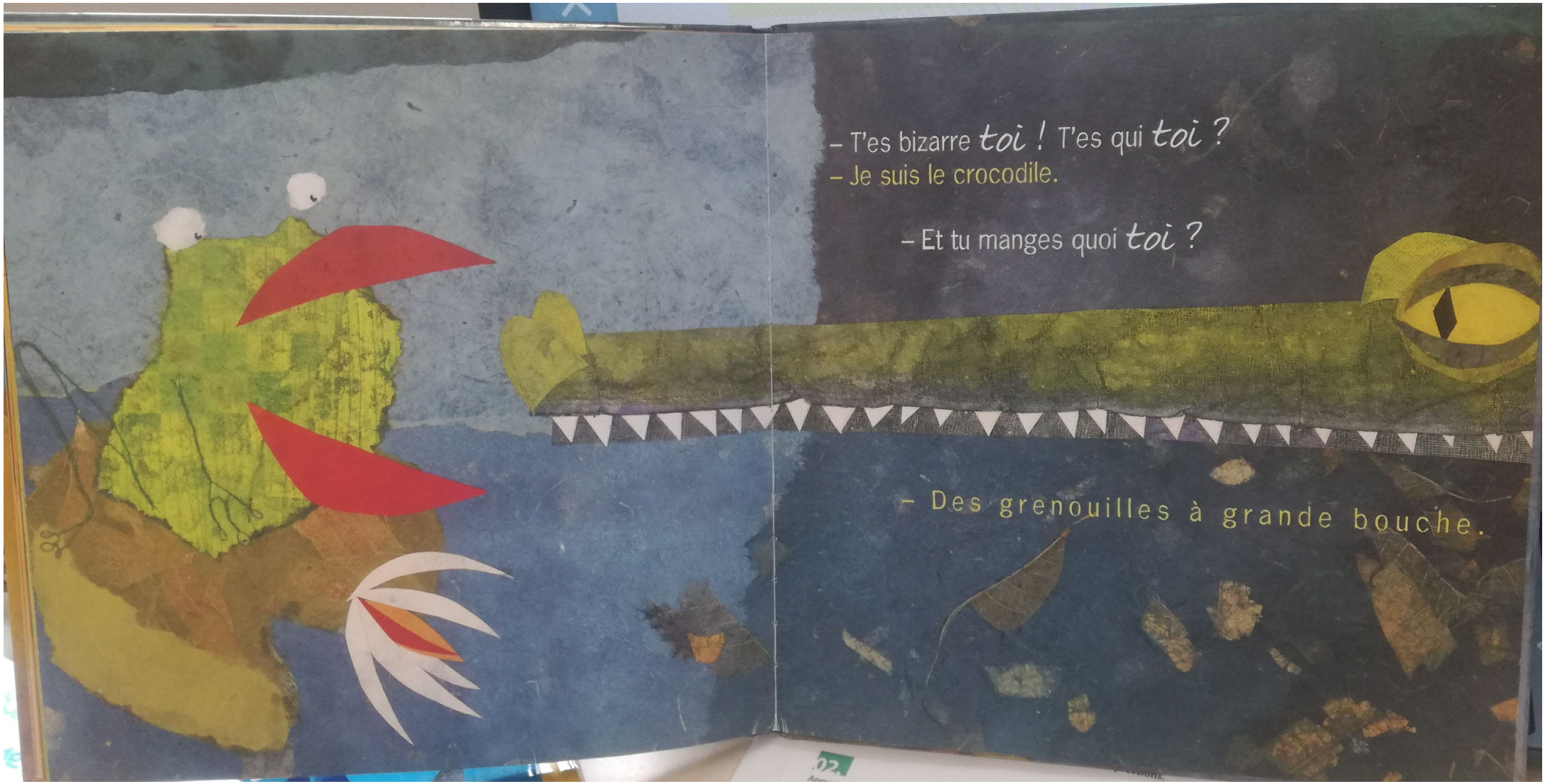
– T'es bizarre toi ! T'es qui toi ?
– Je suis le crocodile.
– Et tu manges quoi toi ?
– Des grenouilles à grande bouche.

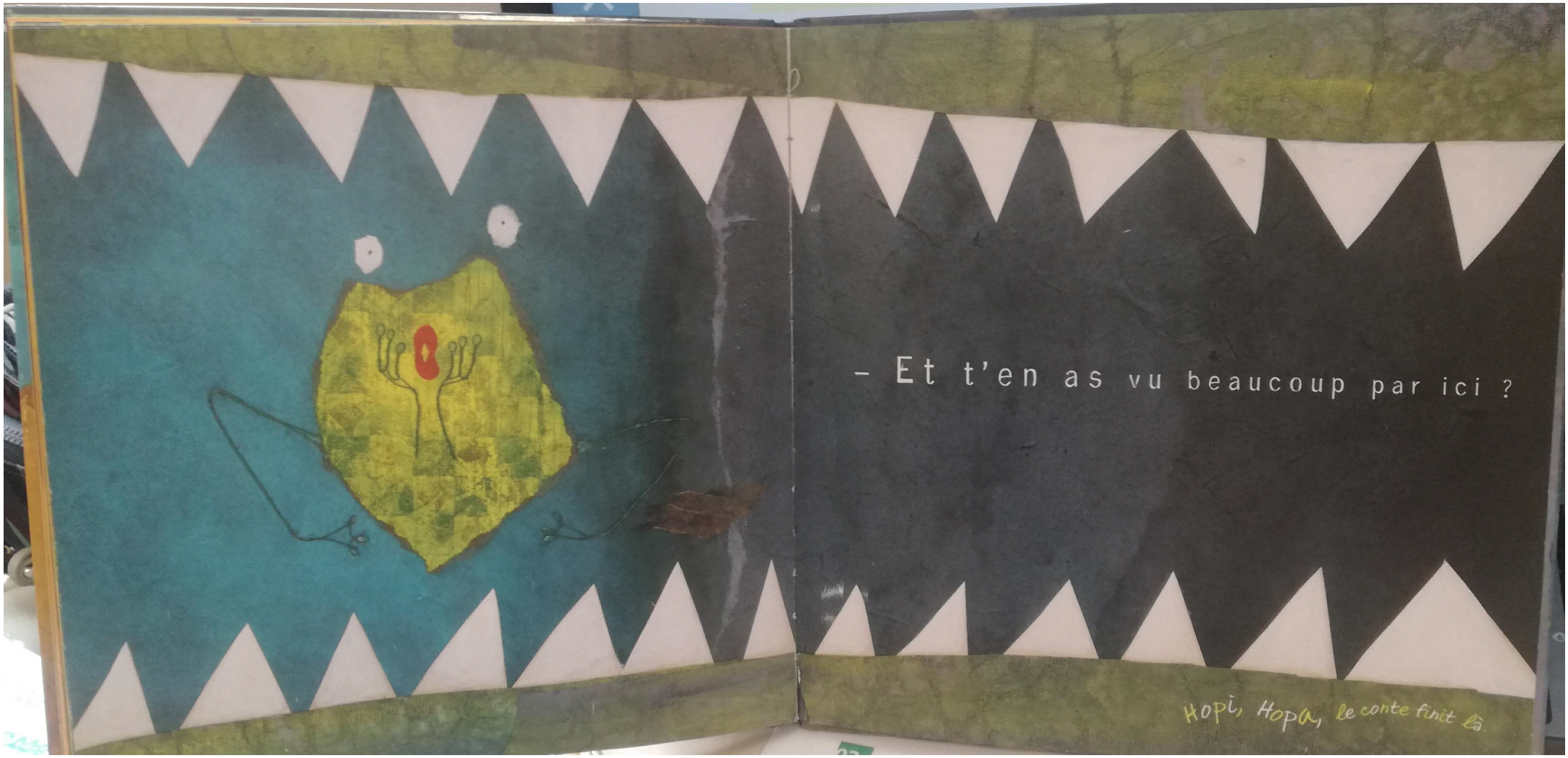
– Et t'en as vu beaucoup par ici ?
Hopi, Hopa, le conte finit là.

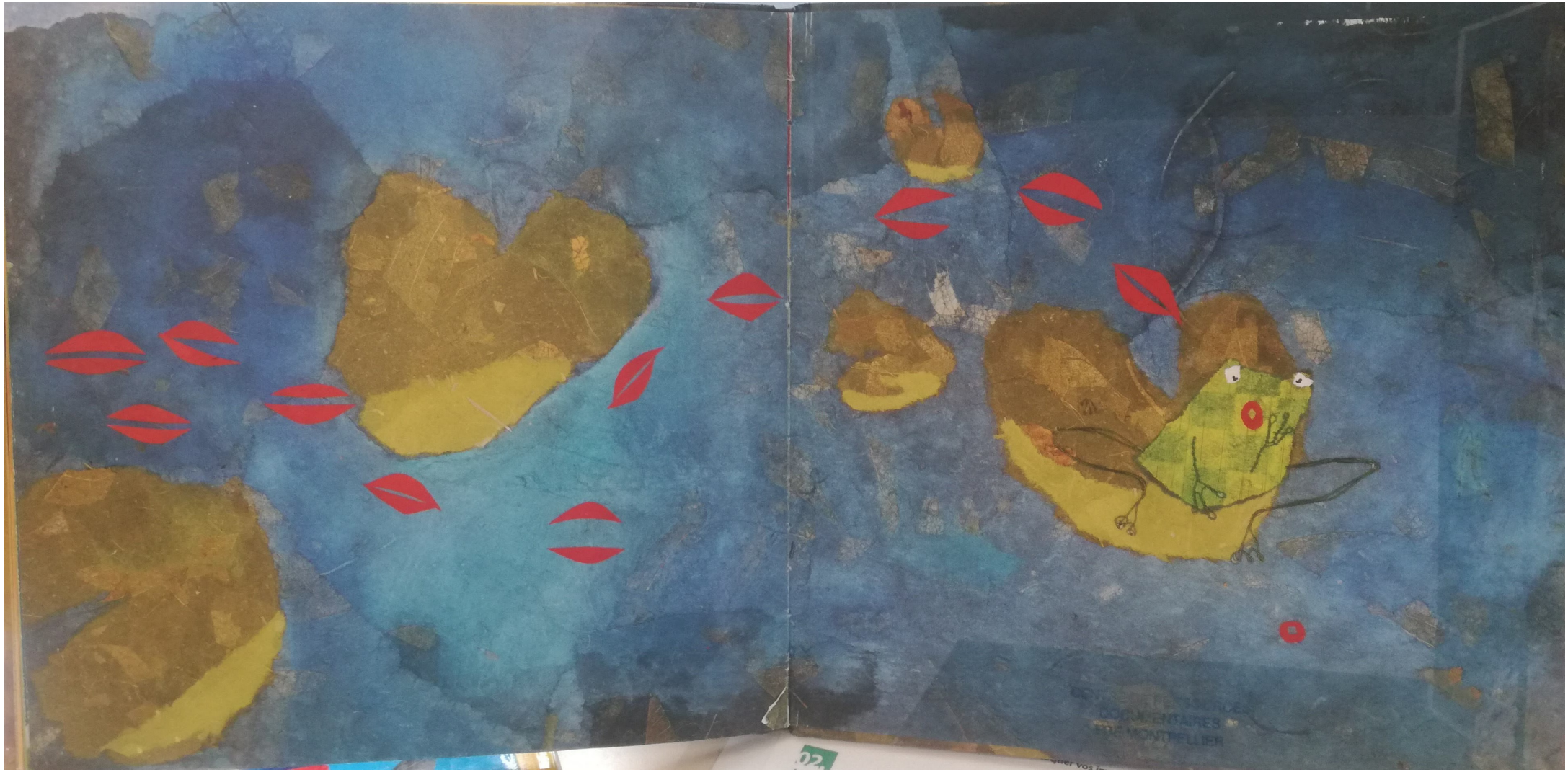


4722211 12,50 €
ISBN : 978-2-278-05093-2
9 782278 050932
www.didier-jeunesse.com