

Présentation simplifiée de Logos CHU

Vous ne pourrez accéder à Logos (entre autres) que lorsque vous serez en possession de votre **numéro de matricule** (8 chiffres) et **mot de passe sécurisé**.



The screenshot shows the Logos login form. At the top, there is a logo for 'logos_w' and 'CHU MONTPELLIER CENTRE HOSPITALIER UNIVERSITAIRE'. Below the logo, there is a grid of discipline buttons: OCE, PARO, COMO, CFAO, HANDICAP, IMPLANTO, URGENCES, 1C-TLM, PROTHESE, ODF, OP, RADIO, OCCLUSO, PRISON, GERONTO. The 'PROTHESE' button is highlighted in blue. Below the grid, there are input fields for 'Enseignant' (PICART BRUNO), 'Opérateur' (PICART BRUNO), 'Binôme', and 'Inteme'. At the bottom, there are two circular buttons: a green one with a checkmark and a red one with a cross.

Discipline dans laquelle vous êtes de vacation (il suffit de cliquer sur le mot)

Enseignant superviseur (nom)

1^{er} opérateur (nom et mot de passe)

Aide-opérateur (nom et mot de passe)

Validation (impérative pour lancer Logos)

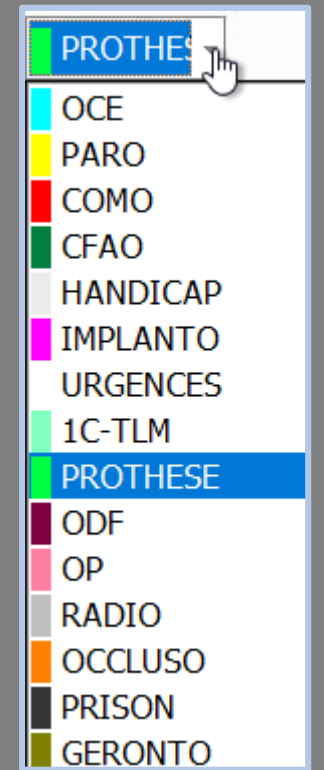

Menu déroulant pour le changement de discipline une fois dans Logos

Les icones

Liste des 10 derniers patients recherchés sur le PC que vous utilisez

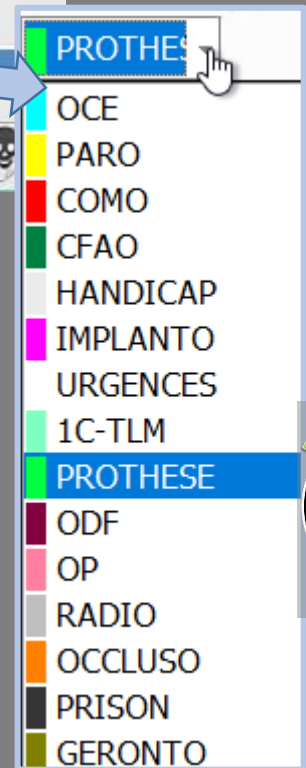
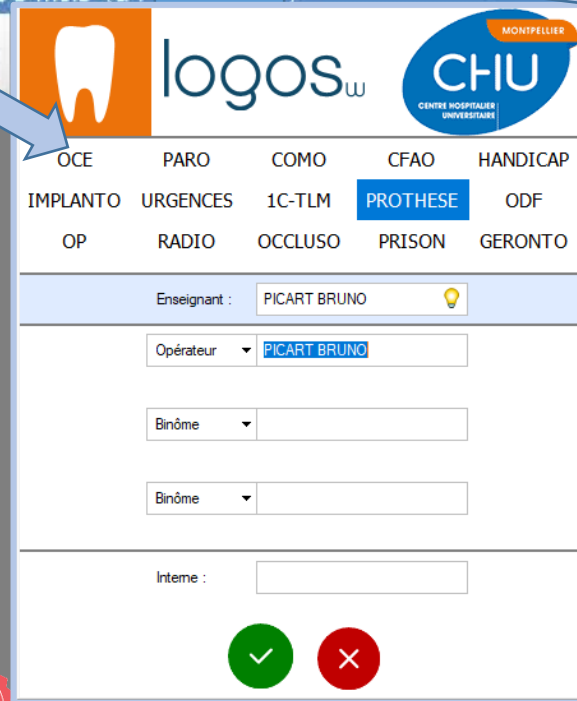
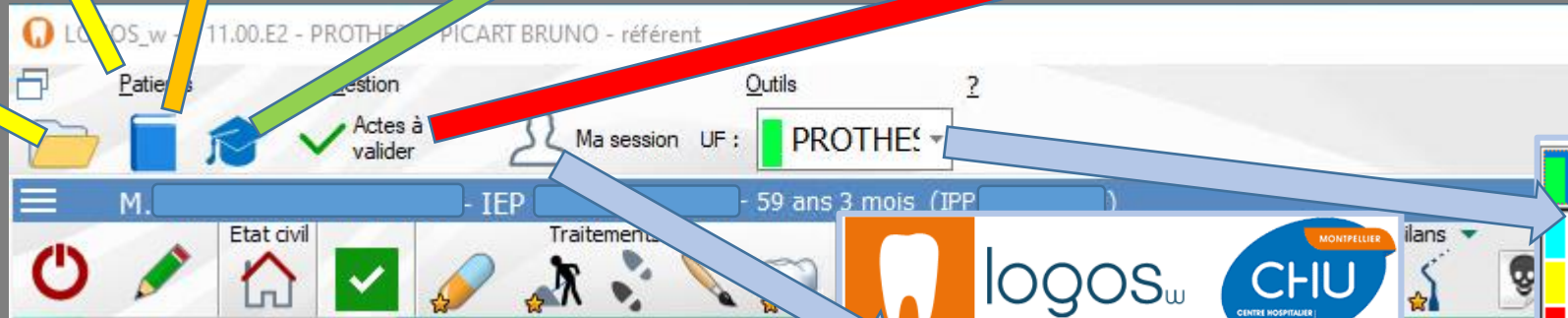
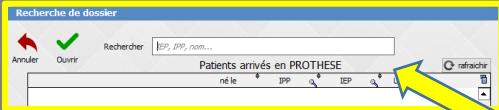
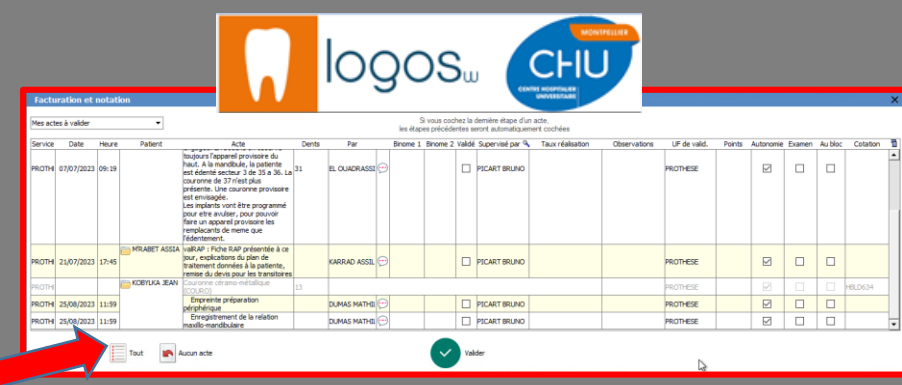
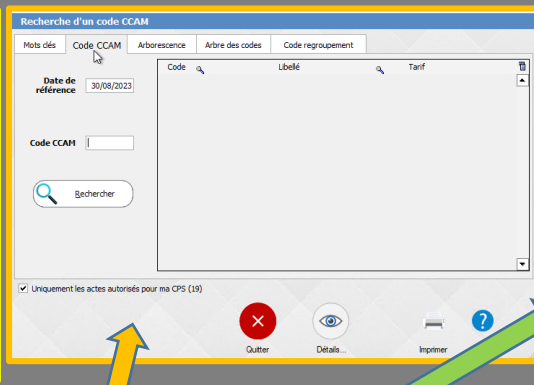
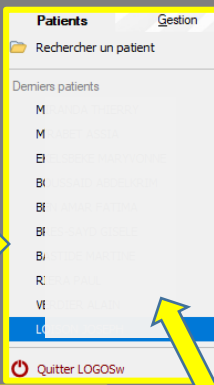

Recherche patient (2 possibilités)

Référentiel CCAM (dont recherche par MOTS-CLEFS ou par CODE CCAM)

Documents de référence (votre espace personnel)

Actes à valider (**réservé aux ENSEIGNANTS**)

Ma session / discipline (à actualiser à chaque changement d'acte, de binôme, d'opérateur ou de superviseur)

En cas de changement de discipline OU de superviseur OU de binôme OU de 1^{er} opérateur, vous **DEVEZ** modifier VOTRE SESSION !

Les icones

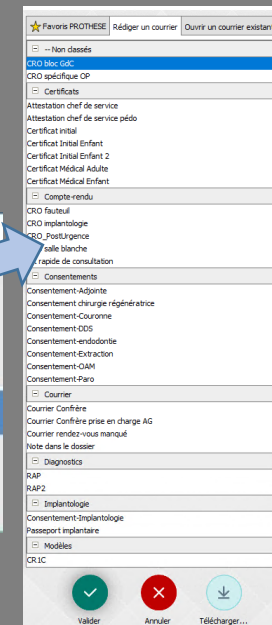
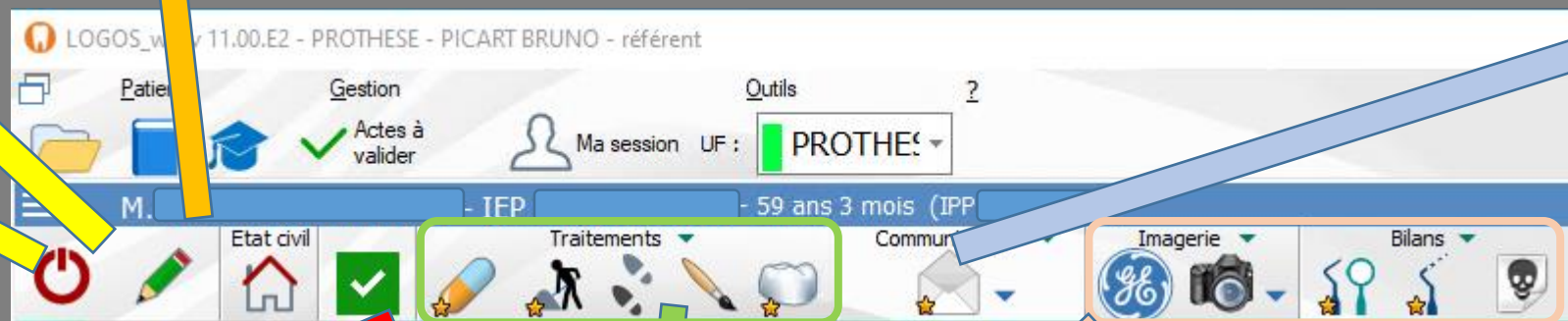
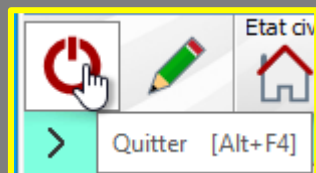
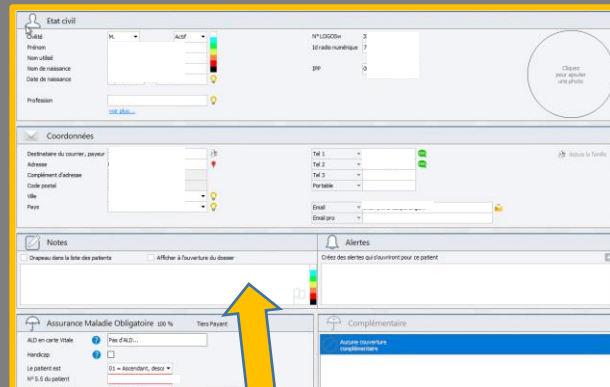
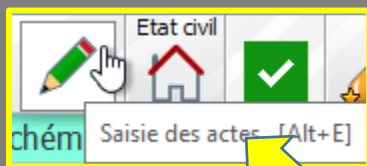

Fermeture du dossier patient / saisie des actes

Etat civil du patient (réservé à l'administration !)

Actes à valider (réservé aux ENSEIGNANTS, pour CE patient)

Prescriptions / devis / plan de traitement / teinte / fiche LABO

Communications (CRO / fiches RAP / courriers / ...)

Imagerie (radios / photos / fiches cliniques / fiche PARO / schémas anatomiques)



1 En AUCUN CAS, vous ne devez saisir QUOI QUE CE SOIT sur un séjour fermé!

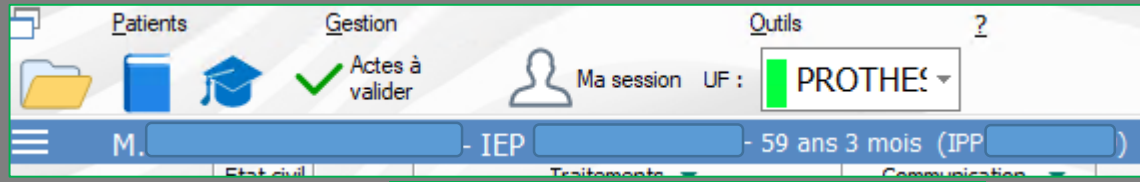

exemple de séjour ouvert



exemple de séjour fermé

IEP= numéro de séjour (change TOUS les ans (au 1^{er} Janvier!), voire TOUS les jours pour certains cas)

IPP= numéro de patient (ne change pas!: même numéro pour tout le CHU)

2

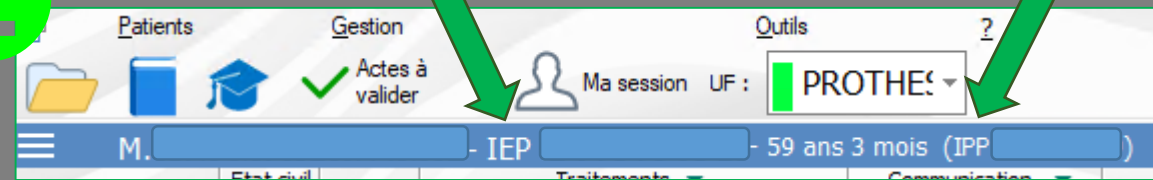

Dès que vous recevez un patient, QUELLE QUE SOIT la séquence clinique, vous DEVEZ actualiser le schéma dentaire

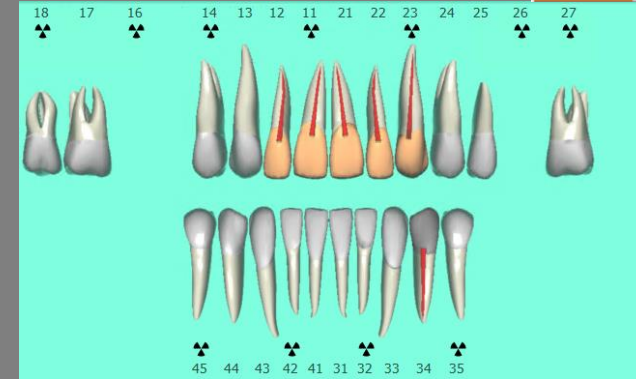
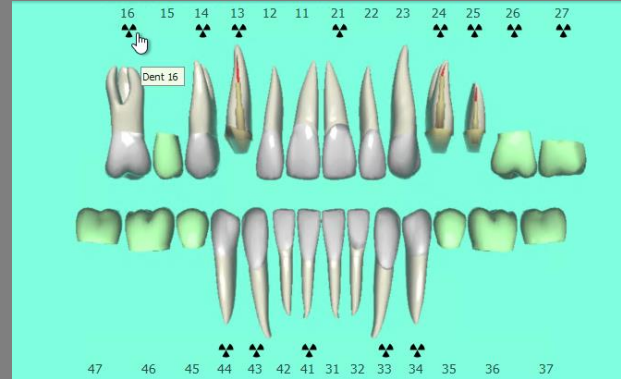
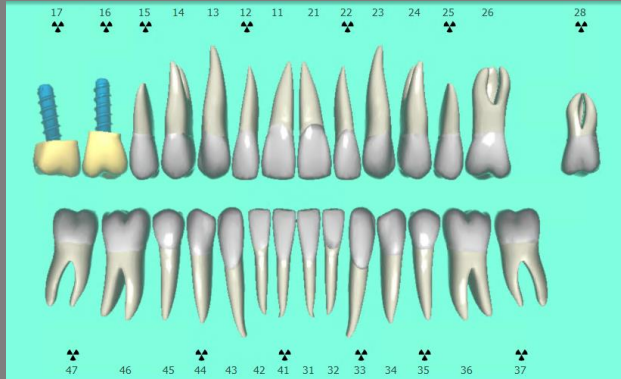

exemples de schémas dentaires à jour

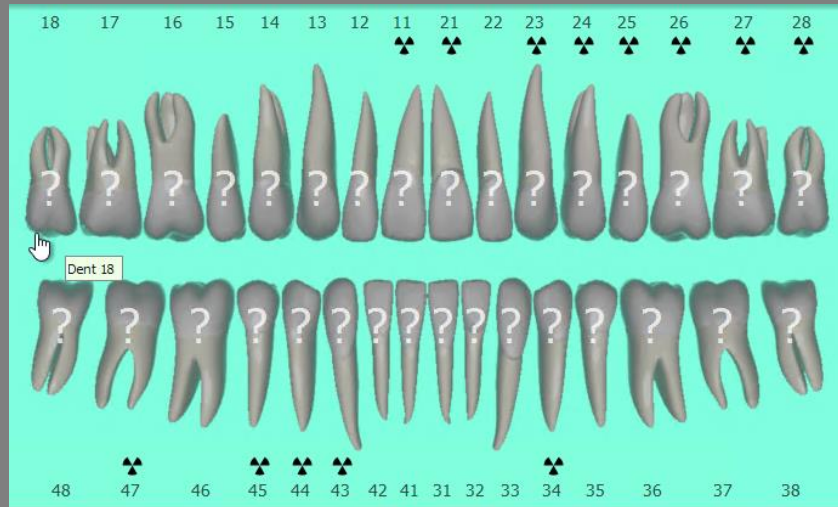

exemples de schéma dentaire NON actualisé (alors que le patient est suivi au CSD depuis un certain temps!)



Les menus déroulants

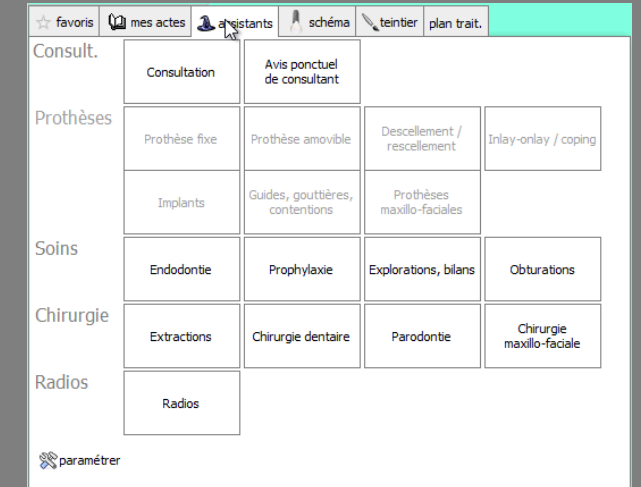
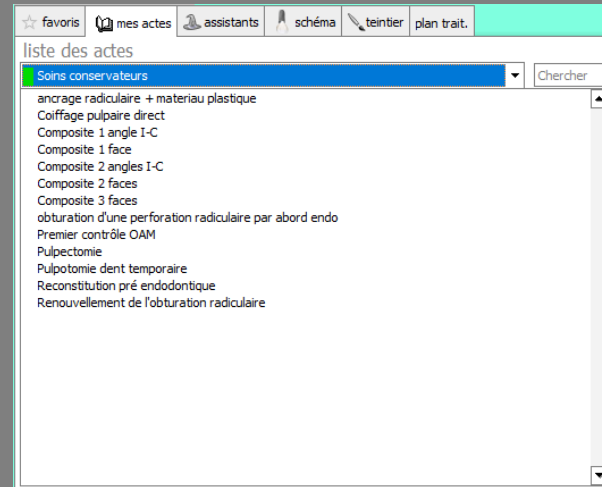
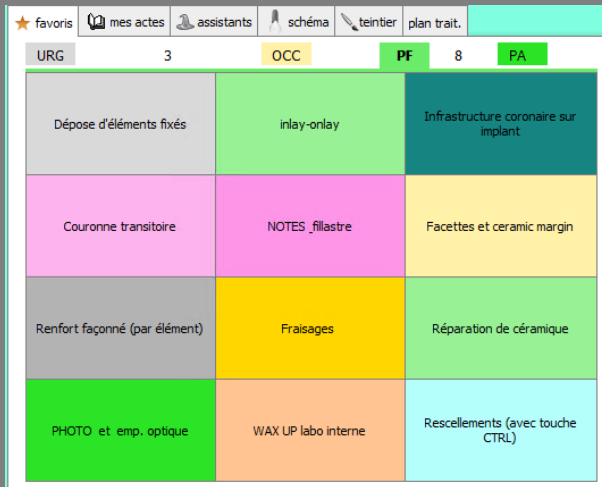

FAVORIS = raccourcis vers les actes les plus courants (varient en fonction de la discipline).

MES ACTES = listes déroulantes des différents actes (varient en fonction de la discipline).

ASSISTANTS = menus déroulants pour faciliter la saisie des différents actes (varient en fonction de la discipline). *Les assistants PROTHESES sont verrouillés afin d'être inutilisables en dehors de l'établissement d'un devis.*

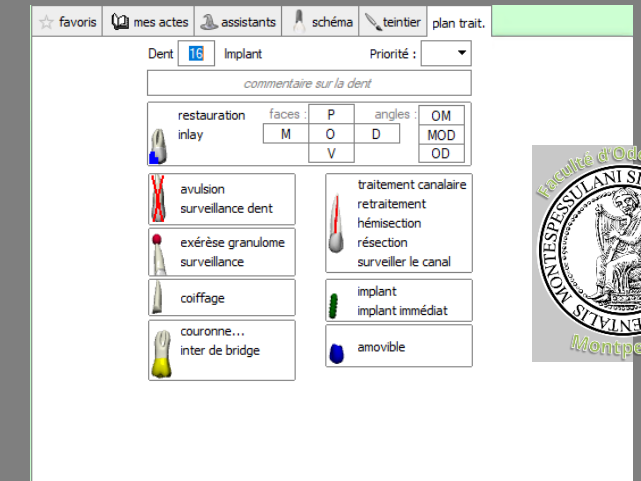
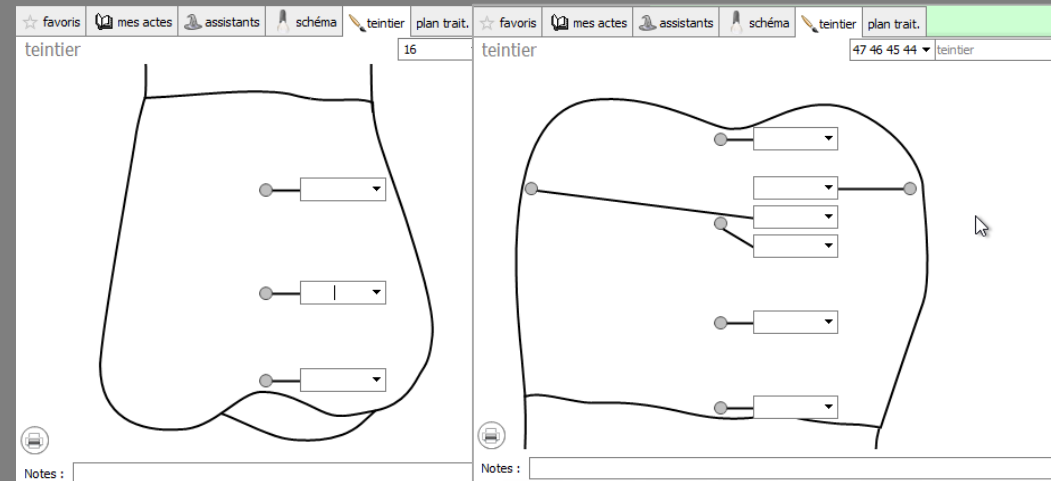
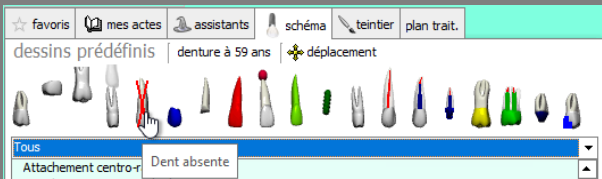

SCHEMA = différents pictogrammes (avec menus déroulants pour certains) utilisés pour actualiser le schéma dentaire.

TEINTIER = prise de teinte possible avec sauvegarde (utilisable de manière unitaire ou globale)

PLAN DE TRAITEMENT = menus déroulants pour faciliter la saisie du plan de traitement (conserve ce PdT à chaque ouverture du dossier).



13/04/2023			Restauration							
13/04/2023	11:09	NOTE	NOTE						✓	patiente vu a ce jour pour preparation des logettes d'appui
13/04/2023	12:24	COMP2F	Composite 2 faces	35	HBMD049		50.00 €		✓	
20/04/2023			Restauration							
20/04/2023	14:01									Edition d'un devis * accepté le 28/04/2023 * solde payé * te
20/04/2023	14:01									Enregistrement du devis PDF PAP mandibulaire
20/04/2023	15:43	COMP1F	Composite 1 face vestibulaire	44	HBMD053		29.30 €		✓	
27/04/2023			Opérations du 27/04/2023							
27/04/2023	18:05	NOTE	NOTE						✓	prise d'empreinte secondaire de la mandibule
28/04/2023			Opérations du 28/04/2023							
28/04/2023	10:27									Enregistrement du devis PDF PAP mandibulaire
28/04/2023	16:05									Edition Fiche Laboratoire (amovible 46 45 36 37)
01/06/2023			Opérations du 01/06/2023							
01/06/2023	10:01	NOTE	NOTE						✓	essayage du chassis mandubulaire ok, prise de la rim avec le dents (il faudra surement démonter 36 37), puis prise de rdv
08/06/2023			Opérations du 08/06/2023							
08/06/2023	16:28	NOTE	NOTE						✓	essayage du montage des dents sur cre, présence d'une ins

Dossier très mal tenu !

Les différentes séquences cliniques d'un même acte global saisies sous forme de notes

21/07/2023			Pose couronne							
21/07/2023	10:56	CCAMPRAM	Prothèse adjointe définitive métal 4 dents	45 36 37	HBLD332					
13/07/2023	17:59	fait	Empreinte primaire							
13/07/2023	17:59	fait	Coronoplasties							
13/07/2023	17:59	fait	Essai PEI							
13/07/2023	17:59	fait	Empreinte secondaire							
13/07/2023	17:59	fait	Essayage du châssis							
13/07/2023	17:59	fait	Empreinte de correction							
13/07/2023	17:59	fait	Enregistrement des rapports maxillo-mandibulaires							
13/07/2023	17:59	fait	Enregistrement teinte							
13/07/2023	17:59	fait	Choix des dents							
13/07/2023	17:59	fait	Essayage montage sur cire							
13/07/2023	17:59	fait	Pose							
13/07/2023	10:56	fait	Contrôle							

La quasi-totalité des séquences cliniques de ce même acte global saisie le même jour à la même heure !....



La bonne tenue des dossiers fait partie intégrante des M.C.C. !....

02/02/2023	18:18	IOCerMP	inlay-onlay céramique ou métal précieux mésio-occluso-linguo 47	HBMD460			
19/01/2023	17:49	fait	Préparation inlay				
19/01/2023	17:50	fait	Empreinte				
19/01/2023	17:50	fait	Enregistrement teinte				
02/02/2023	18:18	fait	Temporisation				
02/02/2023	18:18	fait	Essayage inlay				
02/02/2023	18:18	fait	Pose de la digue				
02/02/2023	18:18	fait	Mordançage				
02/02/2023	18:18	fait	Silanisation				
02/02/2023	18:18	fait	Adhésif				
02/02/2023	18:18	fait	Collage				
02/02/2023	18:18	fait	Polissage				

Dossier très bien tenu !

Double mélange au silicone light et putty avec mise en
Teinte 4M2

Protocole VARIOLINK (utilisation du Variolink WARM)

Les différentes séquences cliniques d'un même acte global sont saisies au fur et à mesure de leur réalisation. Des commentaires viennent apporter des précisions supplémentaires sur le déroulé des séquences.

26/08/2022	11:29	CCAMPRAM	Prothèse adjointe définitive métal 8 dents	17 à 14, 24 à 27	HBLD470		
03/06/2022	18:13	fait	Empreinte primaire				
03/06/2022	18:13	fait	Coronoplasties				
03/06/2022	18:13	fait	Essai PEI				
03/06/2022	18:14	fait	Empreinte secondaire				
08/07/2022	11:38	fait	Essayage du châssis				
03/06/2022	18:15	fait	Empreinte de correction				
03/06/2022	18:15	fait	Enregistrement des rapports maxillo-mandibulaires				
08/07/2022	11:35	fait	Enregistrement teinte				
22/07/2022	09:08	fait	Choix des dents				
22/07/2022	09:08	fait	Essayage montage sur cire				
26/08/2022	11:29	fait	Pose				
26/08/2022	11:33	fait	Contrôle				

Dossier très bien tenu !

cf NOTE 29/04/2022
cf NOTE 29/04/2022
cf NOTE 29/04/2022

Mise en place de periphery wax au nive

Première partie réalisée le 13/05/2022

Teinte A4 (teintier HERAUS)

Contacts légèrement plus important en

La patiente se sent bien avec la prothè

CTRL noté FAIT le jour de la pose pour



La bonne tenue des dossiers fait partie intégrante des M.C.C. !....

