

Bienvenue au
Département
Génie Biologique
de l'IUT de
Montpellier-Sète





RÉUNION DE RENTRÉE

VENDREDI 1^{ER} SEPTEMBRE

**1^{ère} année
2023-2024**

Philippe DA COSTA

philippe.da-costa@umontpellier.fr

ENT : Espace Numérique de Travail

Page 26



- ENT de l'Université
 - Emploi du temps
 - Point d'entrée vers votre messagerie (Email institutionnel)
 - Accès aux notes des examens
 - Ressources numériques : cours, documentation, communication,
 - Espace perso,
 - Vie étudiante,
 - Etc.
- Votre adresse Email :

prenom.nom@etu.umontpellier.fr

Toutes les communications électroniques de la présidence, du directeur de l'IUT, du chef de département, des directeurs des études, de vos enseignants **passent par cette SEULE adresse !**

=> A rediriger vers votre adresse personnelle !!!!

ENT : Espace Numérique de Travail

Page 26



- Comment se connecter

<https://ent.umontpellier.fr>

- Ou

www.umontpellier.fr



ACTUALITÉS UNIVERSITÉ ▾ FORMATION ▾ RECHERCHE ▾ INTERNATIONAL ▾ VIE ÉTUDIANTE ▾ /// ACCÈS DIRECTS ▾ 🔍



Puis cliquer ENT



UNIVERSITÉ DE MONTPELLIER

IDENTIFIANT

MOT DE PASSE

SE CONNECTER

[1ère connexion](#) | [Problème de connexion](#)



Pour des raisons de sécurité, veuillez vous déconnecter et fermer votre navigateur lorsque vous avez fini d'accéder aux services authentifiés.

Cliquer sur :
1ere connexion



Il faut d'abord **ACTIVER** votre compte



UNIVERSITÉ DE MONTPELLIER

Nouveau dans l'établissement ? Cette page vous oriente vers la validation du compte UM selon votre profil.

! Cette action est à réaliser uniquement si vous n'avez jamais validé votre compte UM.

Cliquer sur :

JE SUIS UN ETUDIANT

JE SUIS UN PERSONNEL

Application de validation de compte disponible :



Activation de votre compte informatique Réservé aux étudiants de l'université de Montpellier

Saisissez votre identifiant et votre mot de passe provisoire, ces informations sont inscrites sur votre SCOL'PASS qui vous a été délivré par le service de scolarité lors de votre inscription.

[Qu'est ce que le SCOL'PASS ?](#)

Identifiant



Mot de passe provisoire

Valider

esup-mdp v1.2.4 - Copyright (c) 2006 ESUP-Portail consortium

Aide disponible en
cliquant là

Présentation de l'aide : Accessible même hors connexion



ENT : Aide en ligne pour les étudiants

Accueil ▶ Cours ▶ Aide aux étudiants ▶ ENT : Aide en ligne pour les étudiants ▶ Généralités ▶ Comment activer mon compte

LES TUTOS DE L'ENT DES ETUDIANTS

Etapes d'activation du compte

- Etape 1 : Identifiant provisoire
- Etape 2 : Mail de secours
- Etape 3 : Charte et nouveau mot de passe
- Etape 4 : Confirmation et informations
- Aller sur l'application d'activation du compte

Problème de connexion



- Je n'arrive plus à me connecter
- J'ai oublié mon mot de passe
- Je n'arrive pas à activer mon compte

Compléments

- Changer son mot de passe
- Autour du mail

Comment activer mon compte

Votre compte informatique doit être activé afin que vous puissiez accéder aux ressources informatiques mises à votre disposition.

SCOL'PASS 2014/2015		SCOL'PASS 2014/2015	
L'étudiant doit toujours être porteur de sa carte multiservices (carte étudiant) qui est strictement personnelle.		Nom patr. : NOM Prénom : PRENOM Né(e) le 01/01/1994 à MONTPELLIER	
Elle sera requise pour l'entrée en salles de cours et salles d'examens, chaque fois que les autorités universitaires en feront la demande, ainsi que pour votre réinscription.		Composante d'inscription : ECONOMIE Inscription aux étapes : EE1 DU Prépa Etud Univers INT	*UM21499999* UM21499999
Activez votre compte informatique pour bénéficier : - d'une adresse mail UM, recevoir des informations de l'Université et de vos enseignants, - d'un accès à l'ENT, portail de services numériques de l'UM, consulter votre emploi du temps, les cours mis en ligne, les annonces de la scolarité, vos relevés de notes...		Statut : Etudiant Non affilié(e) à la sécurité sociale étudiante Centre payeur : Mél : prenom.nom@etu.umontpellier.fr Identifiant : prenom.nom@etu.umontpellier.fr Mot de passe provisoire : 256556011994	
 https://ent.umontpellier.fr		Ce document est destiné à votre usage personnel et ne remplace en aucun cas votre carte étudiant multiservices. Il vous sera réclamé en cas de perte ou de vol de votre carte multiservices.	

SCOL'PASS

Les informations nécessaires à cette activation sont disponibles sur le **SCOL'PASS** qui vous a été remis par votre service de scolarité. Il vous indique :

- Votre **identifiant**;
- Votre **mot de passe** par défaut.

Aller sur la page d'activation :

- Aller sur <https://ent.umontpellier.fr>

Une fois le compte validé : Accès possible à l'ENT

Avec son identifiant et son nouveau mot de passe



IDENTIFIANT

audrey.test@etu.umontpellier.fr

MOT DE PASSE

.....

SE CONNECTER

[1ère connexion](#) | [Problème de connexion](#)



Pour des raisons de sécurité, veuillez vous déconnecter et fermer votre navigateur lorsque vous avez fini d'accéder aux services authentifiés.

Si problème : Sur la page d'accueil de l'ENT
Cliquer sur :

// ENT Etudiant / Une 1ere page où sont affichés tous les services



MOODLE MAIL ASSISTANCE



Environnement NUMÉRIQUE de TRAVAIL

TOUS

SCOLARITÉ

COMMUNICATION

ENSEIGNEMENTS

ESPACE PERSONNEL

VIE ÉTUDIANTE

ASSISTANCE

Moodle

Plateforme
d'enseignement en ligne

Mail étudiant

Messagerie électronique
Zimbra

Planning

Emploi du temps

Mon Dossier

Résultats, dossier
administratif

Bibliothèques

Accès au site Web de la
bibliothèque inter
universitaire

Pstage

Convention de stage,
offres de stages/emplois

Mes inscriptions

Réinscriptions, inscriptions
pédagogiques, rendez-
vous

e-Candidat

Candidature à une filière
sélective

Compte Informatique

Redirection mail, mot de
passe ...

Aide ENT

Accéder à l'aide en ligne
pour valider le compte
informatique

Centre de Services

Besoin d'assistance ?
Gérer vos demandes et
incidents

Carte étudiant

Renouvellement en cas de
perte

eBureau

File Sender

Listes de diffusion

Univ. Numériques Thématiques

PEC

GROUS

Ressources IUT de Montpellier...

- Site WEB de l'IUT de Montpellier-Sète

<https://iut-montpellier-sete.edu.umontpellier.fr/>

- Instagram de l'IUT de Montpellier-Sète

<https://www.instagram.com/iutmontpelliersete/>

- Facebook de l'IUT de Montpellier-Sète

<https://www.facebook.com/iut.montpellier.sete/>

- Chaîne Youtube de l'IUT de Montpellier-Sète

https://www.youtube.com/results?search_query=iut+montpellier+s%C3%A8te&sp=UBQ%253D

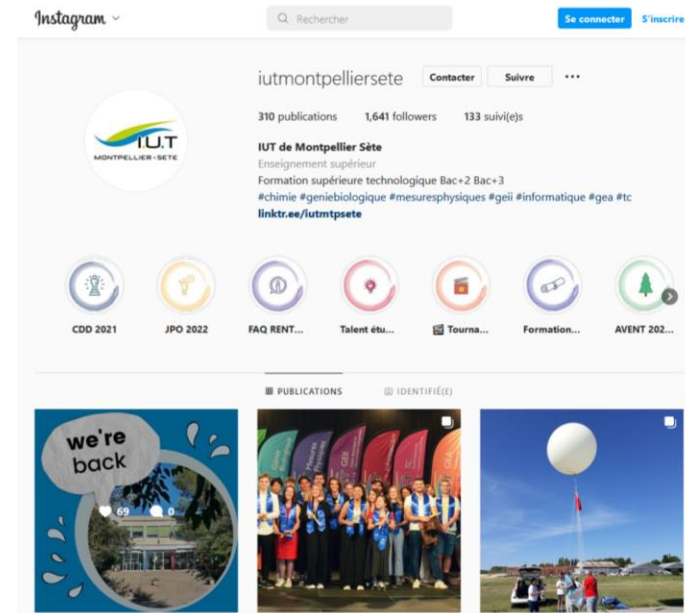

Ressources du département GB

- Site WEB du département GB

<https://geniebio-iutms.edu.umontpellier.fr/>

- Facebook GB

<https://www.facebook.com/GBIUTMontpellier/?ref=bookmarks>

- BDE GB (mail)

corpoiutbio@gmail.com



Département Génie Biologique



Pour utiliser les ressources du département un login et un mot de passe vous seront envoyés sur votre adresse email de l'université de Montpellier
prenom.nom@etu.umontpellier.fr

Ces identifiants SONT PERSONNELS et ne doivent pas être divulgués ni partagés.